

PLAN SOUS-SOL

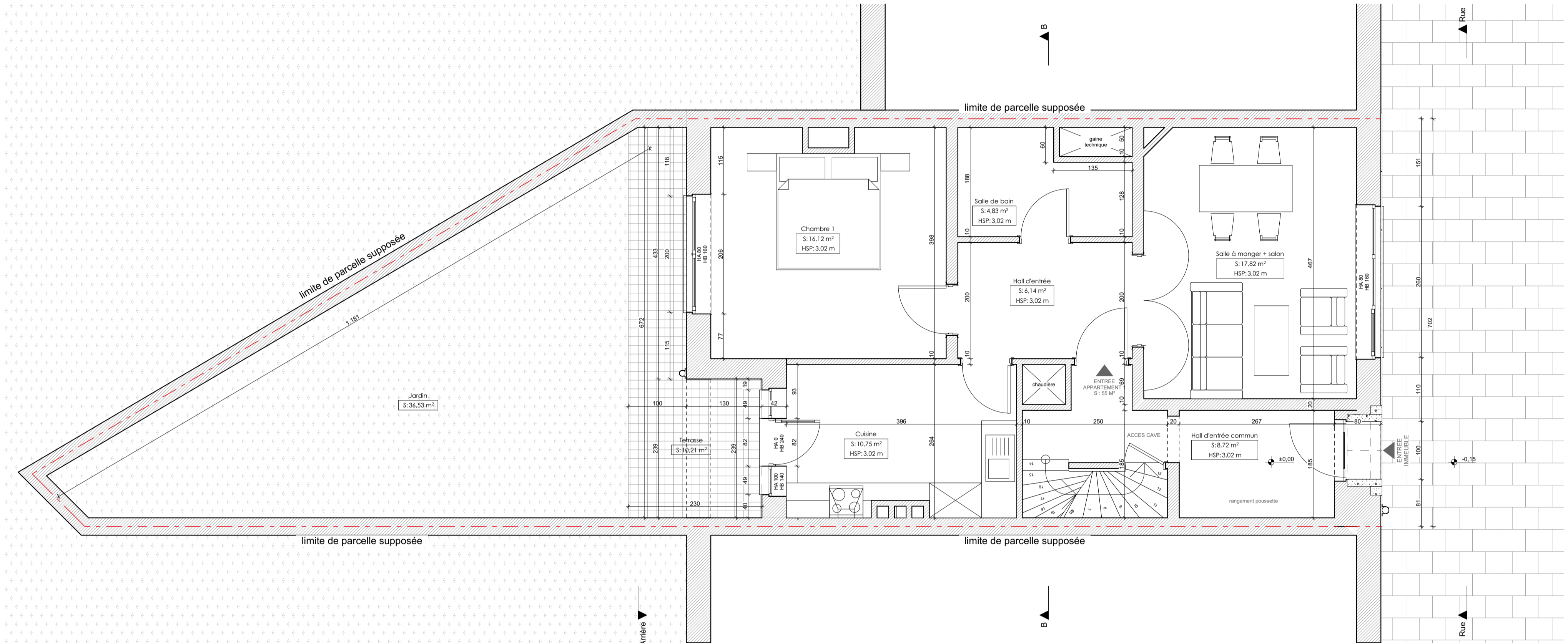

PLAN REZ-DE-CHAUSSÉE

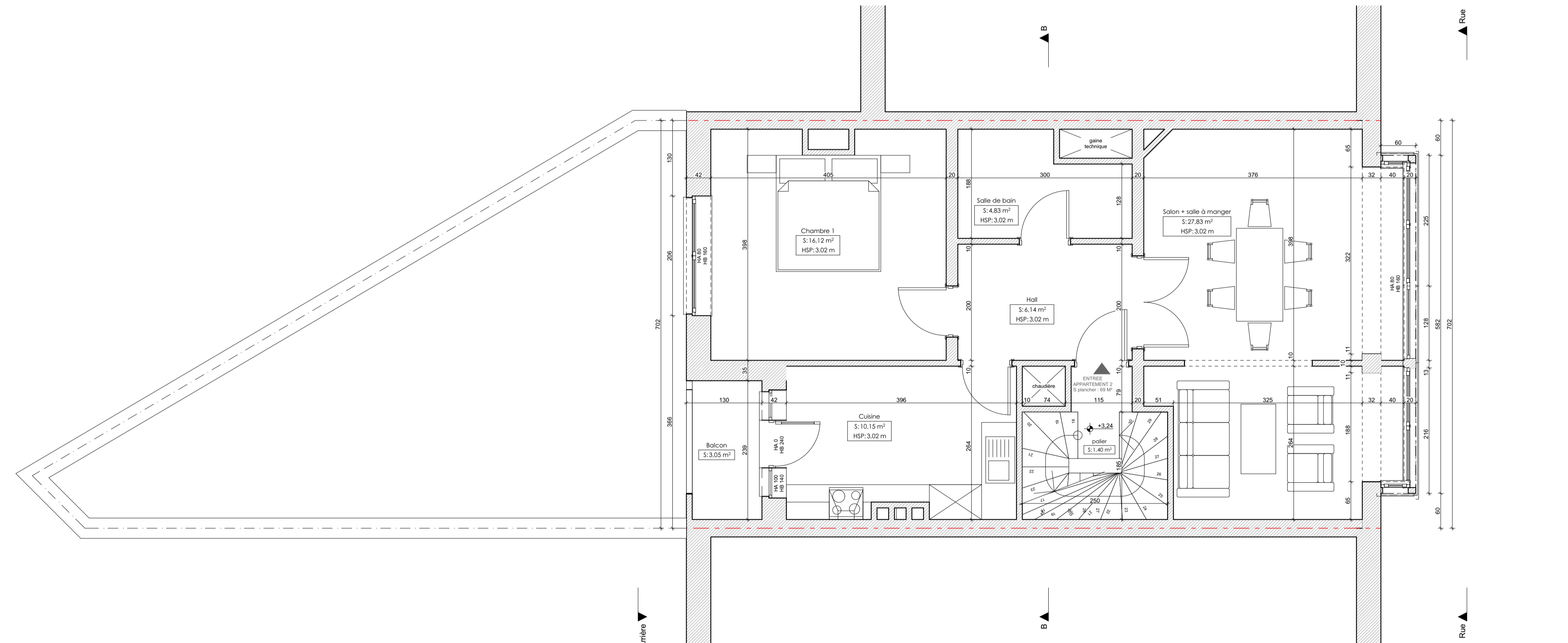

PLAN 1er ETAGE

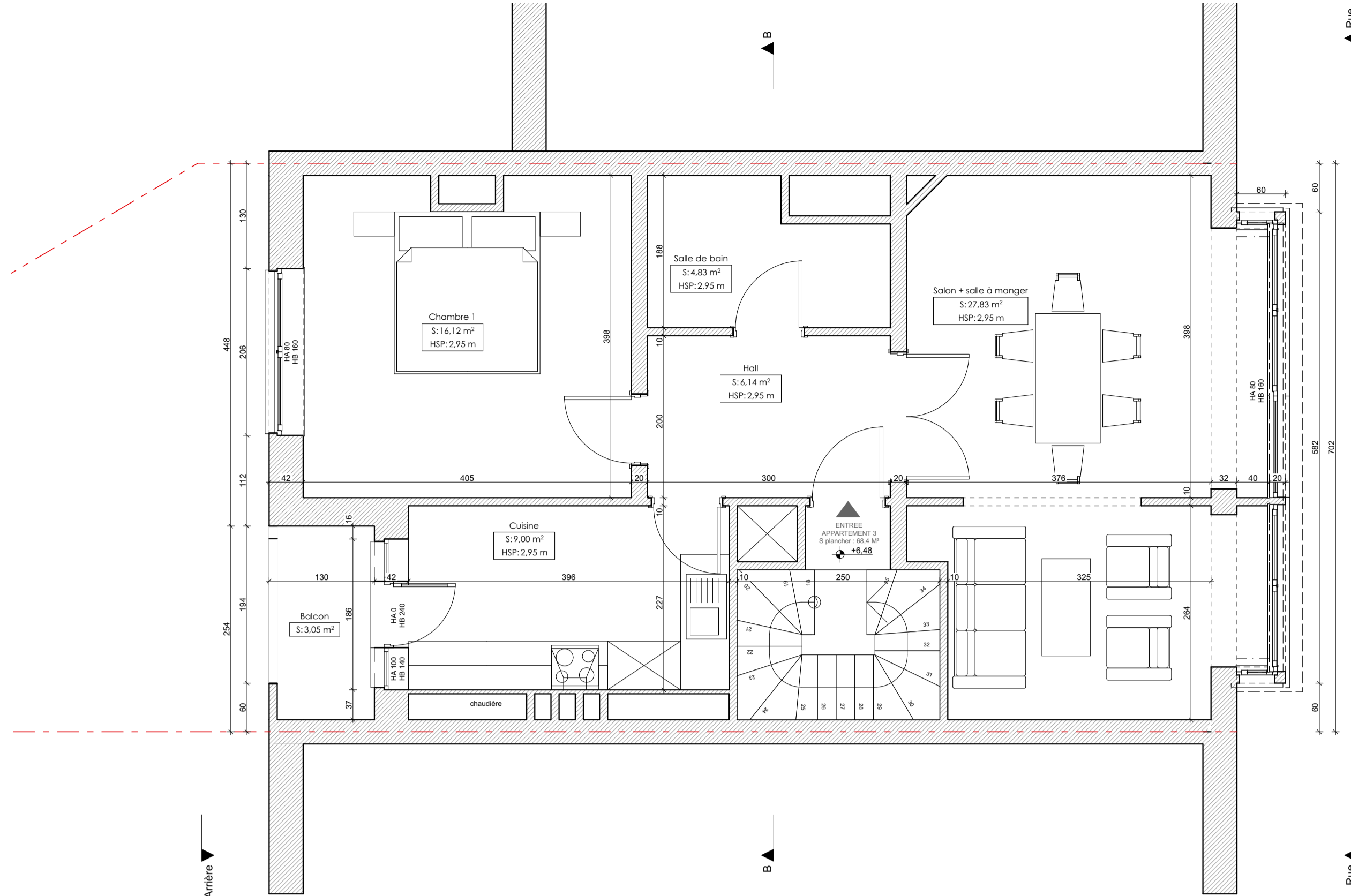

PLAN 2ème ETAGE

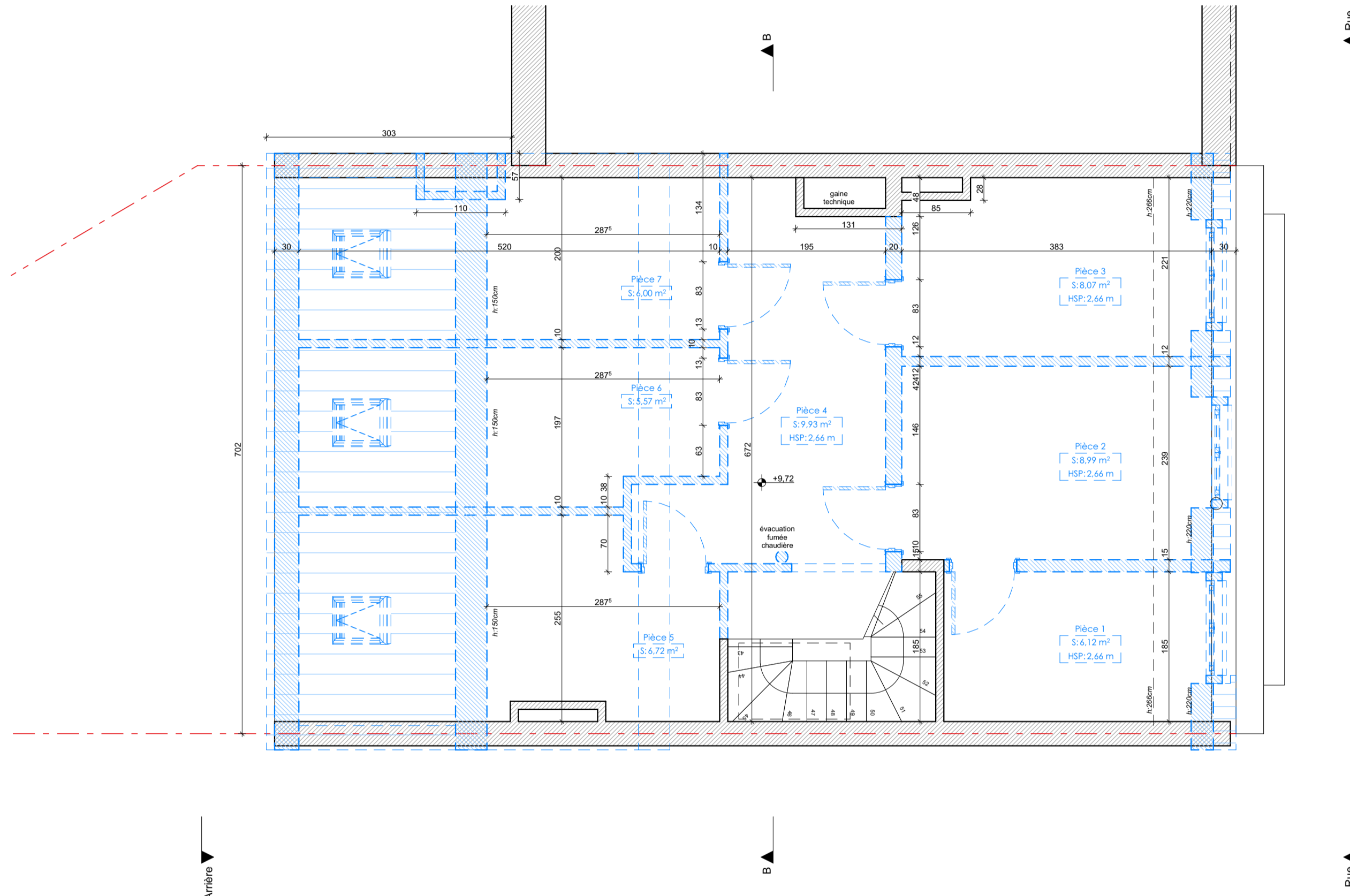

PLAN DES COMBLES

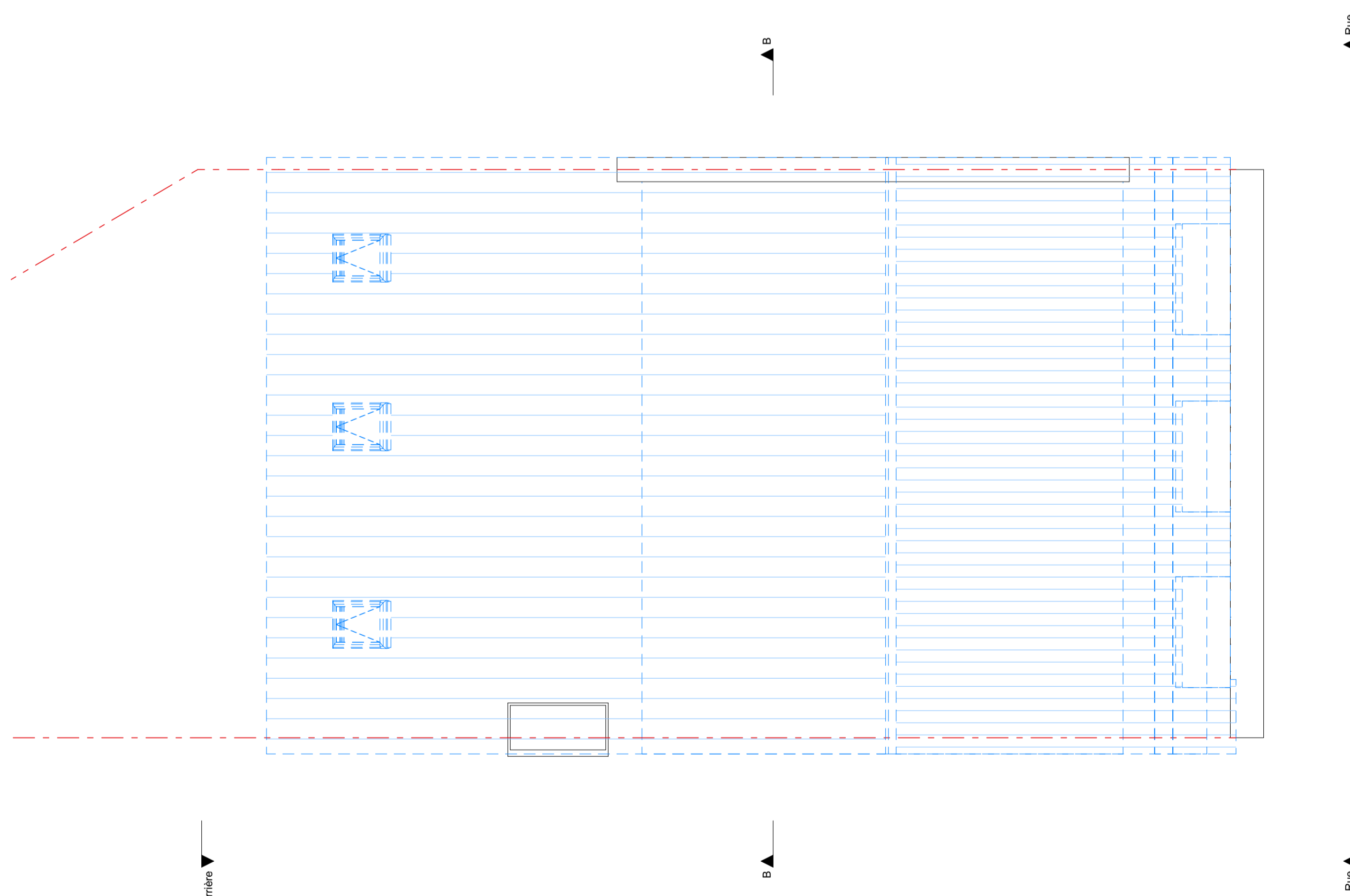

PLAN DE TOITURE

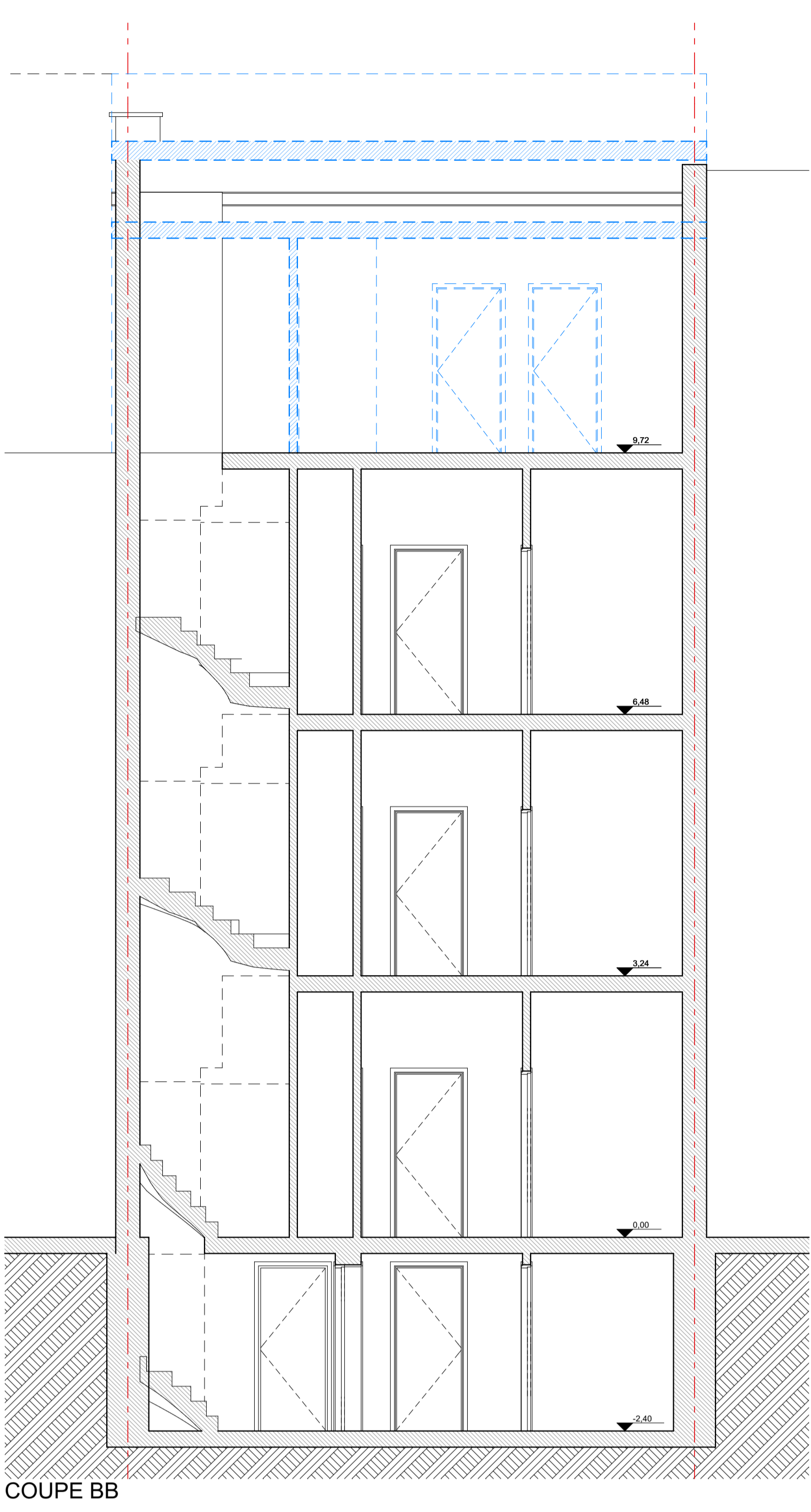

COUPE BB

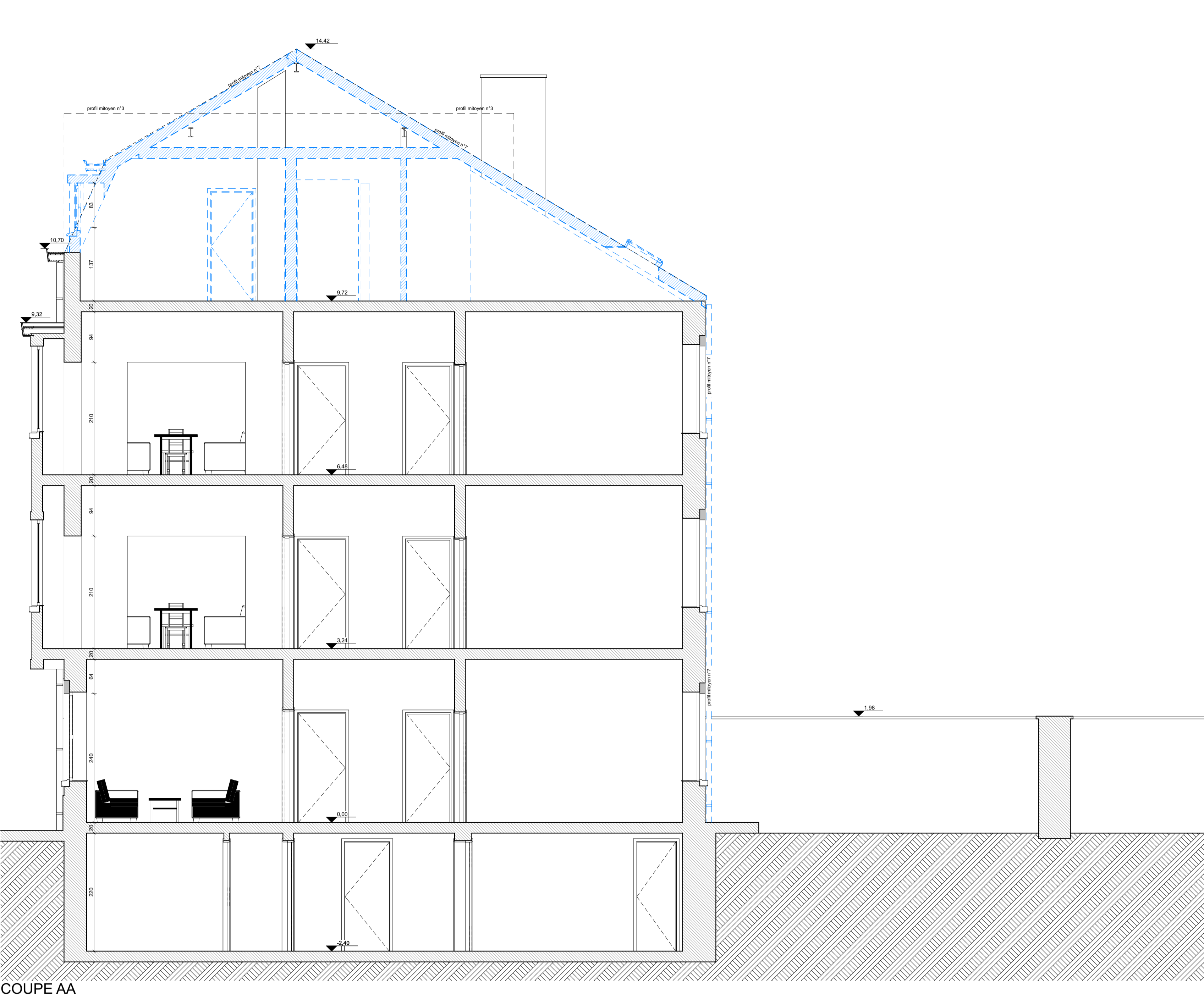

COUPE AA

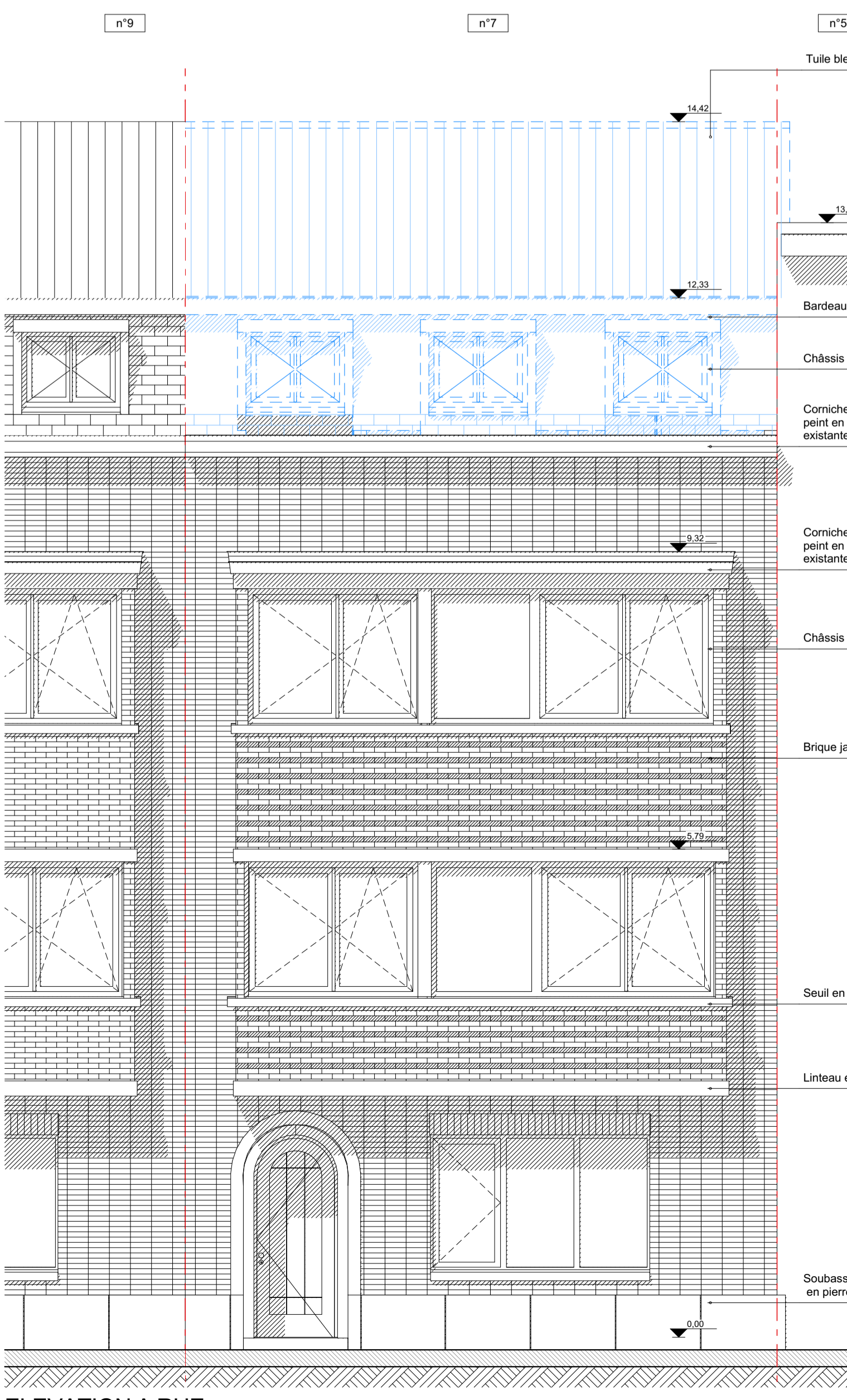

ELEVATION A RUE

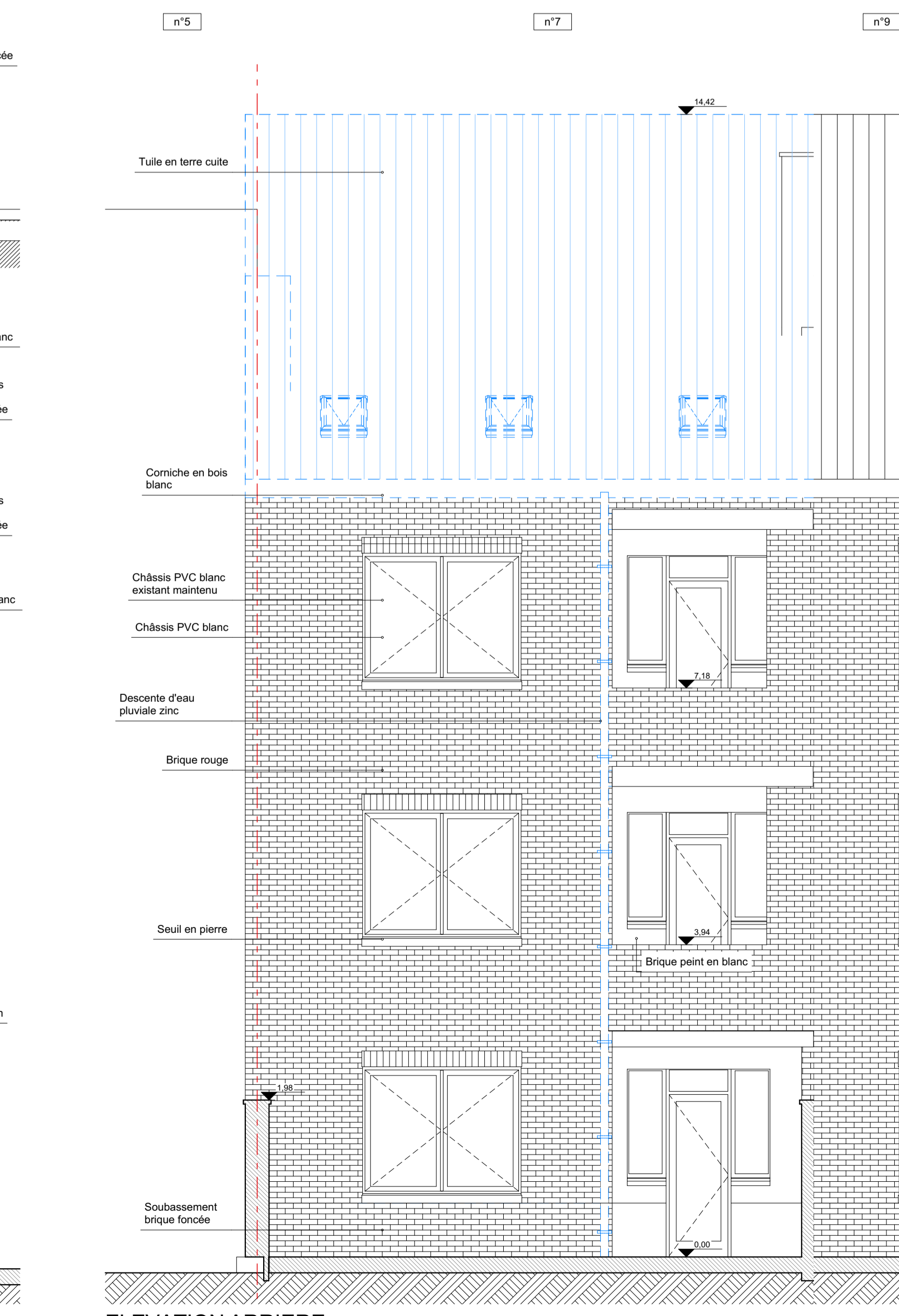

ELEVATION ARRIERE

**LEGENDE MATERIAUX**

ANCIENS MURS	NOUVELLES CLOISONS EN PLAQUES E60
DEMOLITIONS	CLOISONS EN PLAQUES NON RF
BETON ARMÉ	SOLATION RIGIDE
NOUVELLES MACONNERIES	SOLATION SOUPLE
PORTE E60	ISSUE DE SECOURS
PORTE E60	ISSUE DE SECOURS
PORTE SOLICITE A LA PERMETTRE	ISSUE DE SECOURS

Toutes les structures sont à vérifier par l'ingénieur désigné suite aux essais de sol à réaliser.

Date:  MOD:

Projet:

**Création d'un logement 1 chambre en toiture et régularisation des châssis de l'immeuble**  
Rue Beckman de Crayloo 5 Anderlecht 1070,

Maitre de l'ouvrage:

Architectes: **ASYMMETRIC ARCHITECTES ASSOCIES SRL**  
TVA 0866.829.909 représenté par Arthur GODEFROID  
39 Place Louis Morichar 1060 Saint-Gilles  
GSM : 0496 74 78 06 email : info@architectecc.be

Geométrie:  Geométrie:

Stabilité:  Techniques spéciales:

Intitulé: **Situation existante de fait- plan 1.50**

Numéro: 1.01B  
Date: 31-07-26  
Echelle: 1.50  
Etude: AG Collaborateur:

Notes: Ce plan est la propriété de l'architecte et ne peut être utilisé que dans le cadre du présent dossier. Toute forme de reproduction ou de communication à des tiers est interdite sans autorisation écrite à l'exception de la part de l'architecte. Ce document est copié au format PDF et doit être restitué sur simple demande. Ce plan est valide uniquement pour la technique concernée. NON VALABLE POUR EXECUTION

Dossier: 24\_028\_BEECKMAN DE CRAYLOO 5  
ESQ AVP **PUR** SOU  
EXE ... ... ASB